MAPA DO CELÓW PROJEKTOWYCH

Oznaczenie kancelaryjne zgłoszenia pracy geodezyjnej		**podgik.6640-1039-2019**
Nazwa miejscowości		
Jednostka ewidencyjna	identyfikator	**021601_5**
	nazwa	**Chociańów - obszar wiejski**
Obręb - nazwa i numer		**021601_5.0010-Szklary Dolne**
Skala mapy		**1:500**
Sekcja mapy		**zgodnie z szkicem**
Nazwa układu współrzędnych	prostokątnych płaskich	**2000**
	układ wysokości	**Kronsztadt 86**
Informacje o służebnościach gruntowych w zakresie opracowania		**służebności nie badano.**
Data opracowania mapy		**01.09.2019**

Informacje dodatkowe:
1.nie wyklucza się istnienia w terenie innych niż wykazane na niniejszej mapie do celów projektowych, urządzeń uzbrojenia podziemnego, które nie były zgłoszone do inwentaryzacji lub o których brak jest informacji w instytucjach branżowych.
2.Punkty osnów podlegają prawnej ochronie-art.38 ustawy„prawo geodezyjne"
3.Granice na mapie wniesiono z gęstnie z operatem ewidencji gruntów.
4.Treść mapy w zakresie konturów użytków gruntowych i konturów klasyfikacyjnych jest zgodna z treścią mapy ewidencyjnej

4. Zakres opracowania - - - - -

Pieczątka firmowa	Pieczęć i podpis geodety
USŁUGI GEODEZYJNE "TECHMAR" P. Gawlik 59-220 Legnica ul. Środkowa 4/1 NIP 691-109-95-49 Regon 020564856	mgr inż. PIOTR GAWLIK GEODETA UPRAWNIONY Świadectwo nadania uprawnień zawodowych nr 758 MGPiB 758-1,2 i 5 Nr i zakres uprawnień

Contury Lz i dr wniesione na mapę do celów projektowych nie są ujawnione w bazie ewidencji gruntów.
Wniesiono oznaczenie z mpzp m. Szklary Dolne nr XXXV/255/2013

ARKUSZ 19(21)

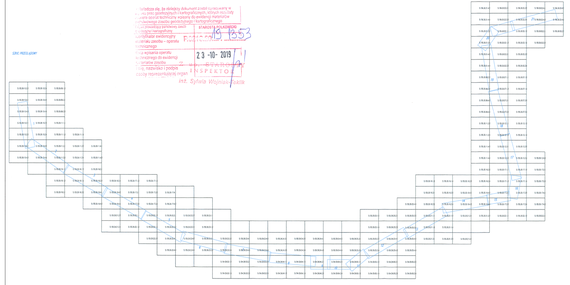

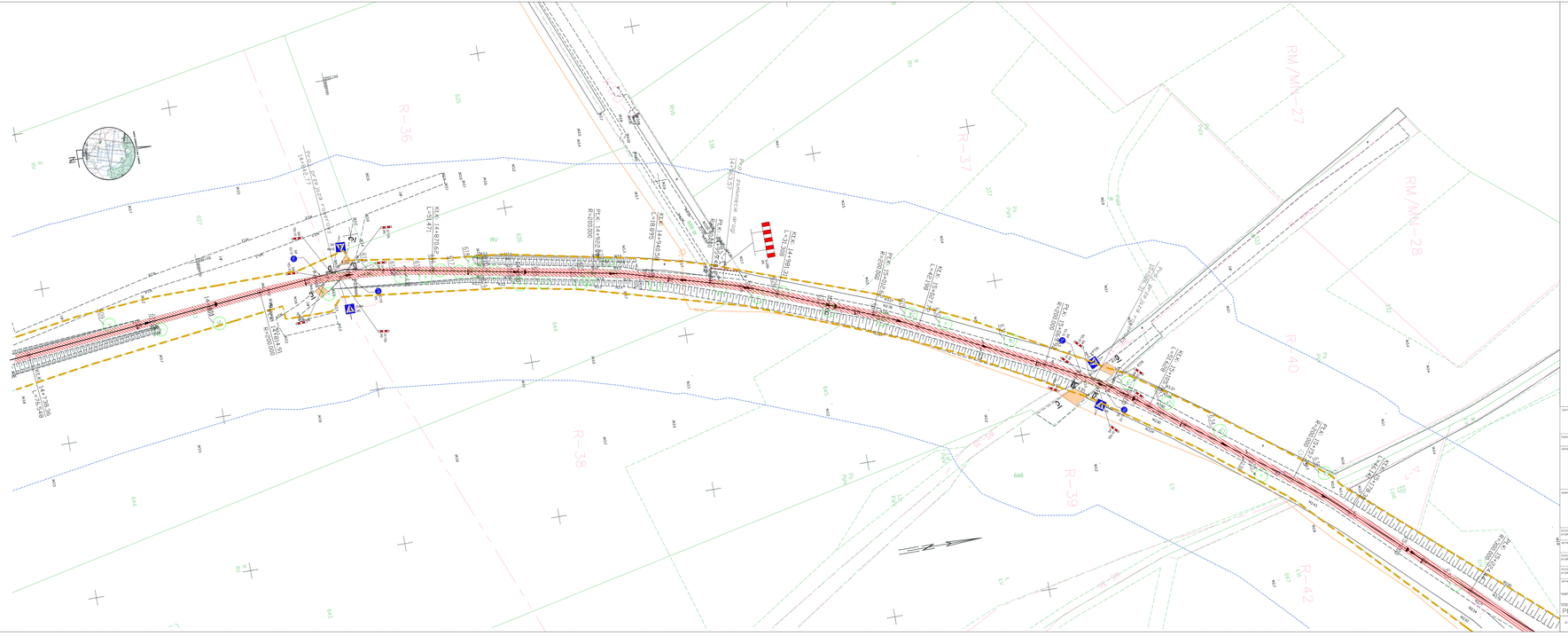

LEGENDA:

- ZAKRES OPRACOWANIA/ GRICZAK DZIAŁKI/RAMA
- PRZEL. KSIĄŻKOWE BETONOWE WYSOKOŚCI 1m-2m
- PRZEL. KSIĄŻKOWE BETONOWE WYSOKOŚCI 1m-0,5m
- PRZEL. OD RUROŚCI KOMÓRKOWEJ
- PRZEL. NAWIERZCHNIA ASFALTOWA - ŚCIEŻKA ROWEROWA
- PRZEL. NAWIERZCHNIA ASFALTOWA - ŚCIEŻKA PIESZO-ROWEROWA
- PRZEL. NAWIERZCHNIA ASFALTOWA PRZY PRZEJAZDACH ROWEROWYCH
- PRZEL. NAWIERZCHNIA Z KRUSZYWA ŁAMANEGO
- PRZEL. PRZEPUSTOWANIE SKARP O NACHYLENIU 1:1,5
- PRZEL. OZNAKOWANIE POZIOME
- ST. OZNAKOWANIE POZIOME DO LAWICAZKI
- ST. OZNAKOWANIE POZIOME
- PRZEL. SŁUPSI ODKOTWIANE
- ST. SŁUPSI
- ST. OZNAKOWANIE POZIOME
- PRZEL. OZNAKOWANIE POZIOME
- ST. OZNAKOWANIE POZIOME DO LAWICAZKI
- PRZEL. BARIERY OCHRONNE

LEGENDA- INWENTARYZACJA DENDROLOGICZNA

- DRZEWA DO USUNIĘCIA
- DRZEWA STANOWIĄCE NIE WYMAGAJĄCE ŚCIĘCIA O WYSOKIE ZAGROŻENIE ZAŁAMANIEM LUB USUNIĘCIA
- KRZEWY DO USUNIĘCIA
- NR NA MAPIE INWENTARYZACJI
- LOKALIZACJA SZKODNIKA ROŚLIN
- LAST
- DRZEWA - MAGAZYNIE ZASTĘPCZE
- BRZOZA BRODAWKOWATA
- DĘBIE SZYPUŁKOWY
- JAWOR ZWYKŁY
- WIĄZY - MAGAZYNIE ZASTĘPCZE
- SOSNA WEYMUTA
- WIŚNIA CZARNA

SKALA TYTUŁU:	PROJEKT ZAGOSPODAROWANIA TERENU - DZ. NR 643
INWESTOR:	BURMISTRZ MIASTA I GMINY CHOCIAŃÓW RATUSZOWA 10, 59-140 CHOCIAŃÓW
DANE BUDYNKU:	działki nr: 329/1, 329/3, 350, obręb 3 miasto Chociańów 1809, 1793, 1812 obręb Chociańowiec 1374, 1375, 1376, 1377 obręb Trebnice 633, 637 obręb Szklary Górne 686, 777, 643 obręb Szklary Dolne
OBIEKT:	BUDOWA DROGI ROWEROWEJ - TRASA WIECZYNNIEJ LUBIN NA ODCINKU CHOCIAŃÓW-SZKLARY DOLNE Z ZMIANĄ INFRASTRUKTURY TOWARZYSZĄCĄ
BRANŻA - ARCHITEKTURA projektował:	Justyna Chmielewska-Sobierańska — uprawnienia - zwolnienie z art. 12 ust. 1 pkt. 1 ustawy Prawo budowlane
sprawdzający:	Sylwia Skora — uprawnienia - zwolnienie z art. 12 ust. 1 pkt. 1 ustawy Prawo budowlane
BRANŻA - DENDROLOGIA projektował:	Michał Ligaś — uprawnienia - zwolnienie z art. 12 ust. 1 pkt. 1 ustawy Prawo budowlane
BRANŻA - DROGOWA projektował:	mgr inż. Paweł Budzo-Sierpiński — uprawnienia - zwolnienie z art. 12 ust. 1 pkt. 1 ustawy Prawo budowlane
sprawdzający:	mgr inż. Dariusz Michalska - Szczepańska — uprawnienia - zwolnienie z art. 12 ust. 1 pkt. 1 ustawy Prawo budowlane - brzegi z zamiar. drog
kierownik:	inż. Nikola Jakubowska
STADIUM: PB	NR PROJEKTU: BR2020_PB-DD20
DATA: lipiec 2020	SKALA: 1:500

PB ARCHITEKTURA
ul. Nowogrodzka 31/4 00-511 Warszawa
tel./fax: 22 622 26 23, +48 504 020 195
kontakt@pbarchitekt.pl, www.pbarchitekt.pl