

MAPA DO CELÓW PROJEKTOWYCH	
Oznaczenie kancelaryjne zgłoszenia pracy geodezyjnej	podgjk.6640-1039-2019
Nazwa miejscowości	
Jednostka ewidencyjna	021601_5
identyfikator	
nazwa	Chocianów - obszar wiejski
Obręb - nazwa i numer	021601_5.0011-Trzebnice
Skala mapy	1:500
Sekcja mapy	zgodnie z szkicem
Nazwa układu współrzędnych	prostokątnych płaskich
układ wysokości	2000
Informacje o służebnościach gruntowych w zakresie opracowania	służebności nie badano.
Data opracowania mapy	01.09.2019
Informacje dodatkowe:	
1. nie wyklucza się istnienia w terenie innych niż wykazane na niniejszej mapie do celów projektowych, urządzeń uzbrojenia podziemnego, które nie były zgłoszone do inwentaryzacji lub o których brak jest informacji w instytucjach branżowych.	
2. Punkty osnów podlegają prawnej ochronie-art.38 ustawy- „prawo geodezyjne”	
3. Granice na mapie wpisano z zgodnie z operatem ewidencji gruntów.	
4. Treść mapy w zakresie konturów użytków gruntowych i konturów klasyfikacyjnych jest zgodna z treścią mapy ewidencyjnej	
4. Zakres opracowania	-----
Pieczątka firmowa	Pieczątka i podpis geodety
<b>USŁUGI GEODEZYJNE</b> <b>"TECHMIAR" P. Gawlik</b> 59-220 Legnica, ul. Środkowa 4/1 NIP 691-109-95-49 Regon 020564856	mgr inż. PIOTR GAWLIK GEODETA UPRAWNIONY Świadectwo nadania uprawnień zawodowych nr 758 MGPIB 758-1215 Nr i zakres uprawnień

Kontury Lz i dr wpisane na mapę do celów projektowych nie są ujawnione w bazie ewidencji gruntów.  
 Wniesiono oznaczenia mpzp m. Trzebnice nr XXXIV/224/2013  
 ARKUSZ 10(21)

Pracę wykonał: inż. Sylwia Wojniak  
 Data wykonania: 23-10-2019  
 Miejsce: Chocianów  
 Instrukcja: INSPEKTOR

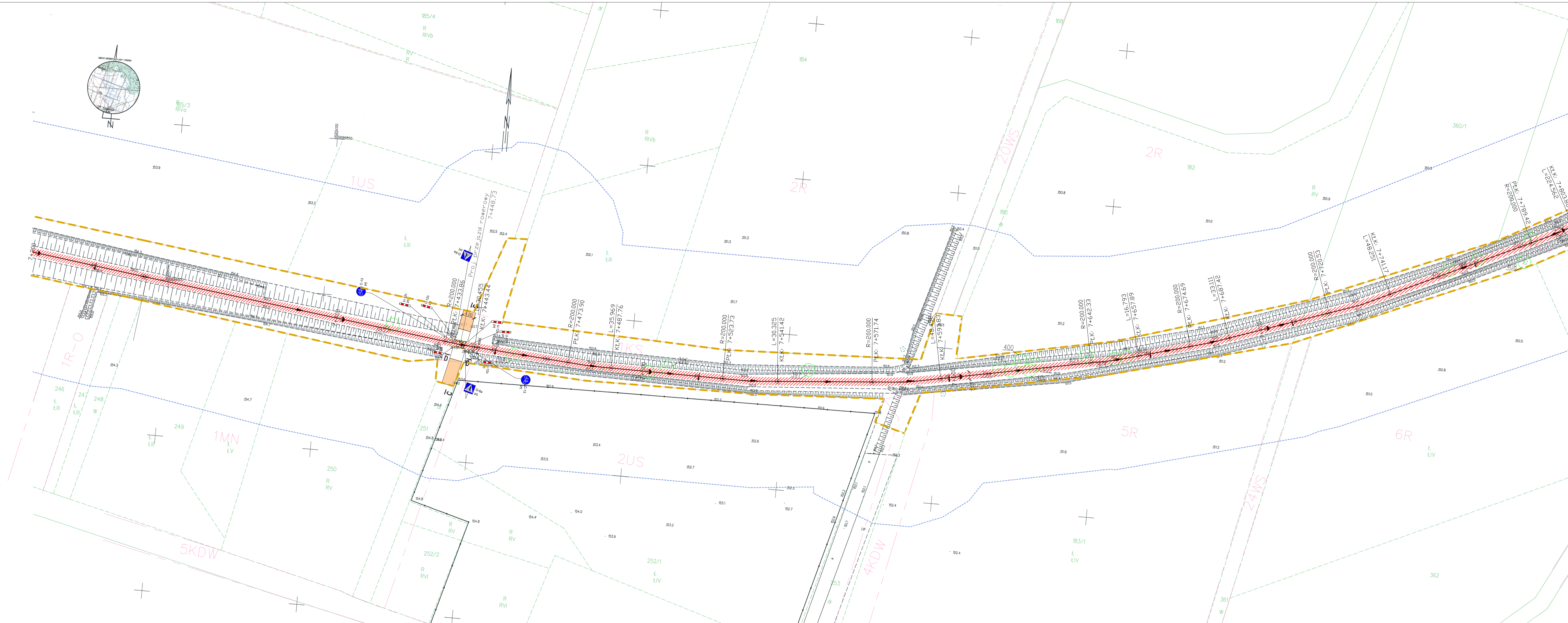
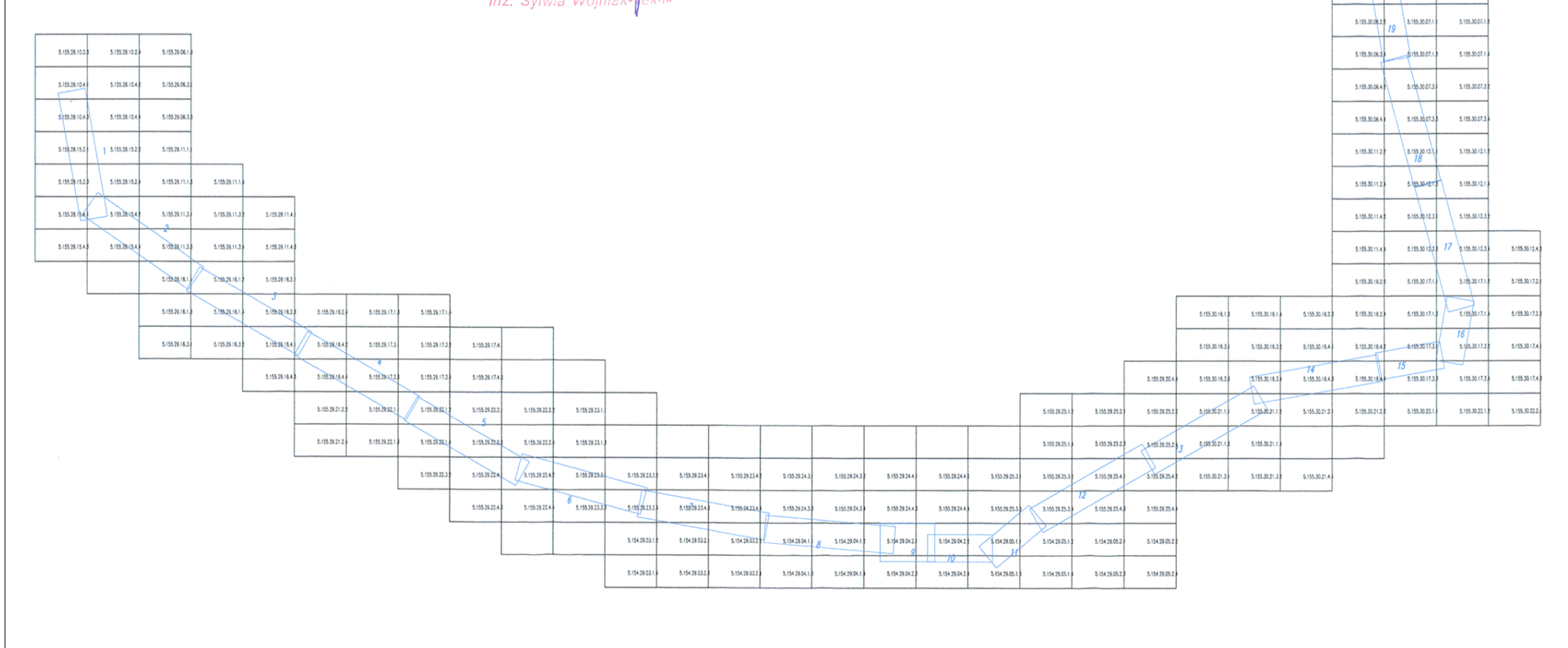

**LEGENDA:**

- ZAKRES OPRACOWANIA / OZSAR ODDZIAWYMANA
- PROJ. KRAJENNIK BETONOWY WYSTĄPIĄC H=12CM
- PROJ. OS TRASY ROWEROWEJ
- PROJ. NAWIERZCHNIA ASFALTOWA - SOŁEŻKA ROWEROWA
- PROJ. NAWIERZCHNIA ASFALTOWA - SOŁEŻKA PIESZO-ROWEROWA
- PROJ. NAWIERZCHNIA ASFALTOWA PRZY PRZEJAZDACH ROWEROWYCH
- PROJ. NAWIERZCHNIA Z KRUSZYWA ŁAMANEGO
- PROJ. PRZEFILOWANIE SKARP O NACHYLENIU 1:1,5

**PROJ. OZNAKOWANIE PIONOWE**

- IST. OZNAKOWANIE PIONOWE DO LIKWIDACJI
- IST. OZNAKOWANIE PIONOWE
- PROJ. SŁUPKI DEMONTOWALNE
- IST. SŁUPKI
- IST. OZNAKOWANIE PODZIME
- PROJ. OZNAKOWANIE PODZIME
- IST. OZNAKOWANIE PODZIME DO LIKWIDACJI
- PROJ. BARIERY OCHRONNE

**LEGENDA - INWENTARYZACJA DENDROLOGICZNA**

- DRZEWA DO USUNIĘCIA
- DRZEWA ISTNIEJĄCE NIE WYMAGAJĄCE DECYZJI O WYKONIE Z PRZEZNACZENIEM DO USUNIĘCIA
- KRZEWY DO USUNIĘCIA
- NE WYNIKI INWENTARYZACJI
- LOKALIZACJA SZCZONOŚCI ROŚLIN LASY
- DRZEWA - NASADZENIE ZASTĘPCZE
- BRZOZA BROADAKOWATA
- OSAR KOLONOWY
- KŁON POSPOLITY
- KRZYWIŃ - NASADZENIE ZASTĘPCZE
- DRZEŃ BIAŁY
- ROZĄ DZIKA

**PROJEKT ZAGOSPODAROWANIA TERENU TERENU- DZ. NR 241**

inwestor: BURMISTRZ MIASTA I GMINY CHOCIANÓW  
 RATUSZOWA 10, 59-140 CHOCIANÓW

adres budowy: działki nr: 329/1, 329/2, 350, obręb 3 miasto Chocianów  
 1809, 1811, 1820 obręb Chocianów  
 75, 64, 241, 357, 451 obręb Trzebnice  
 120, 171 obręb Brzuchów  
 686, 777, 843 obręb Sobalary Dolne

opis: BUDOWA DRÓGI ROWEROWEJ TRASA NIECZYNNEJ LINII NA ODCINKU CHOCIANÓW-SZKLARY DOLNE Z INNĄ INFRASTRUKTURĄ TOWARZYSZĄCĄ

autor: ARCHITEKTURA	nr uprawnień: podpis: 13/03/DOJA
projektant: Justyna Chmiel-Sobierajska	nr uprawnień: podpis: 22/05/DOJA
opracowanie: Sylwia Sikora	nr uprawnień: podpis: 8339
autor: INŻYNIERIA	nr uprawnień: podpis: 4/02/DOJA
projektant: mgr inż. Paweł Budko-Słomkowski	nr uprawnień: podpis: 445/92/UW
opracowanie: mgr inż. Dawid Mioduski - Szczepiński	nr uprawnień: podpis: 445/92/UW

opracowanie: inż. Nikola Jakubowski

opis: PB SR2020\_PB-DD10

data: lipiec 2020

skala: 1:500